pro audito schweiz – Organisation für Menschen mit Hörproblemen
Feldeggstrasse 69
Postfach 1332
8032 Zürich
Tel. 044 363 12 00 www.pro-audito.ch/ info@pro-audito.ch

Prüfungsprozess für Messtechniker von induktiven Höranlagen

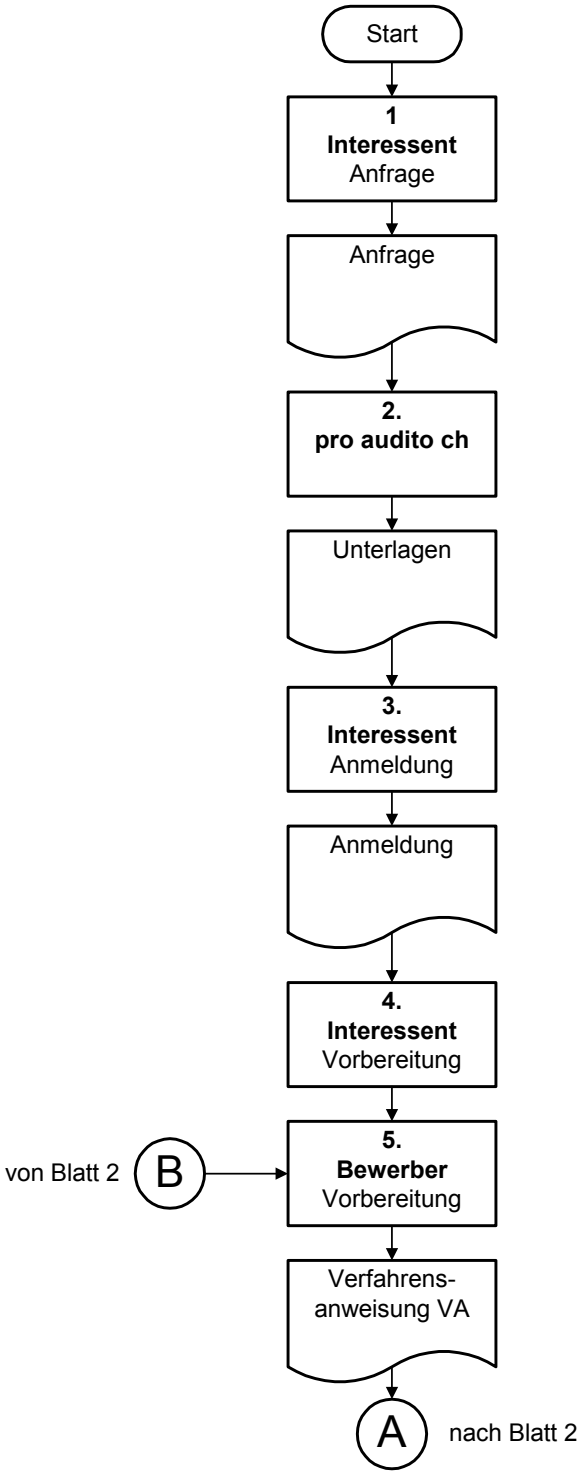

1. Interessent erkundigt sich bei pro audito schweiz (pas) und fordert Unterlagen an

2. pas stellt dem Interessenten folgende Unterlagen zu:
- Prüfungsreglement
- Lernzielformulierung
- Literaturliste
- Anmeldeformular mit Einzahlungsschein

3. Interessent meldet sich bei pro audito schweiz (pas) zur Prüfung an.

4. Interessent bezahlt Prüfungsgebühr

5. Bewerber erarbeitet persönliche Prozessbeschreibung für Messung/Prüfung einer induktiven Höranlage (Verfahrensanweisung VA) Darin legt er auch die Mess- und Prüfmittel fest.

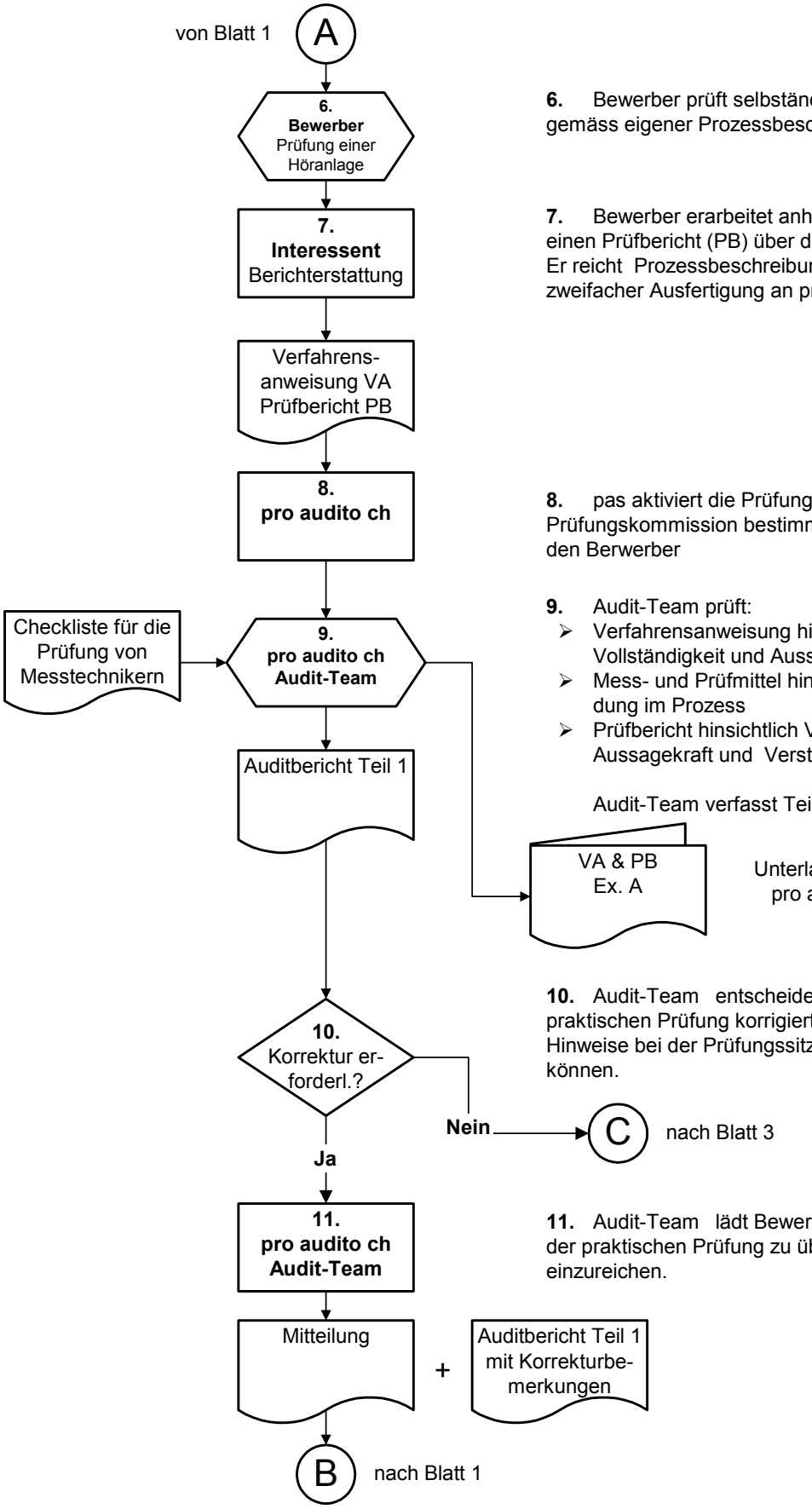

6. Bewerber prüft selbständig eine induktive Höranlage gemäss eigener Prozessbeschreibung

7. Bewerber erarbeitet anhand seiner Aufzeichnungen einen Prüfbericht (PB) über die geprüfte Höranlage.
Er reicht Prozessbeschreibung und Prüfbericht in zweifacher Ausfertigung an pro audito schweiz ein.

8. pas aktiviert die Prüfungskommission.
Prüfungskommission bestimmt Audit-Team und orientiert den Berwerber

9. Audit-Team prüft:
- Verfahrensanweisung hinsichtlich Anwendbarkeit, Vollständigkeit und Aussagekraft
- Mess- und Prüfmittel hinsichtlich Eignung, Anwendung im Prozess
- Prüfbericht hinsichtlich Vollständigkeit, Richtigkeit, Aussagekraft und Verständlichkeit

Audit-Team verfasst Teil 1 des Auditberichtes

Unterlagen bleiben bei pro audito schweiz

10. Audit-Team entscheidet, ob die Unterlagen vor der praktischen Prüfung korrigiert werden müssen, oder ob die Hinweise bei der Prüfungssitzung integriert werden können.

11. Audit-Team lädt Bewerber ein, die Unterlagen vor der praktischen Prüfung zu überarbeiten und nochmals einzureichen.

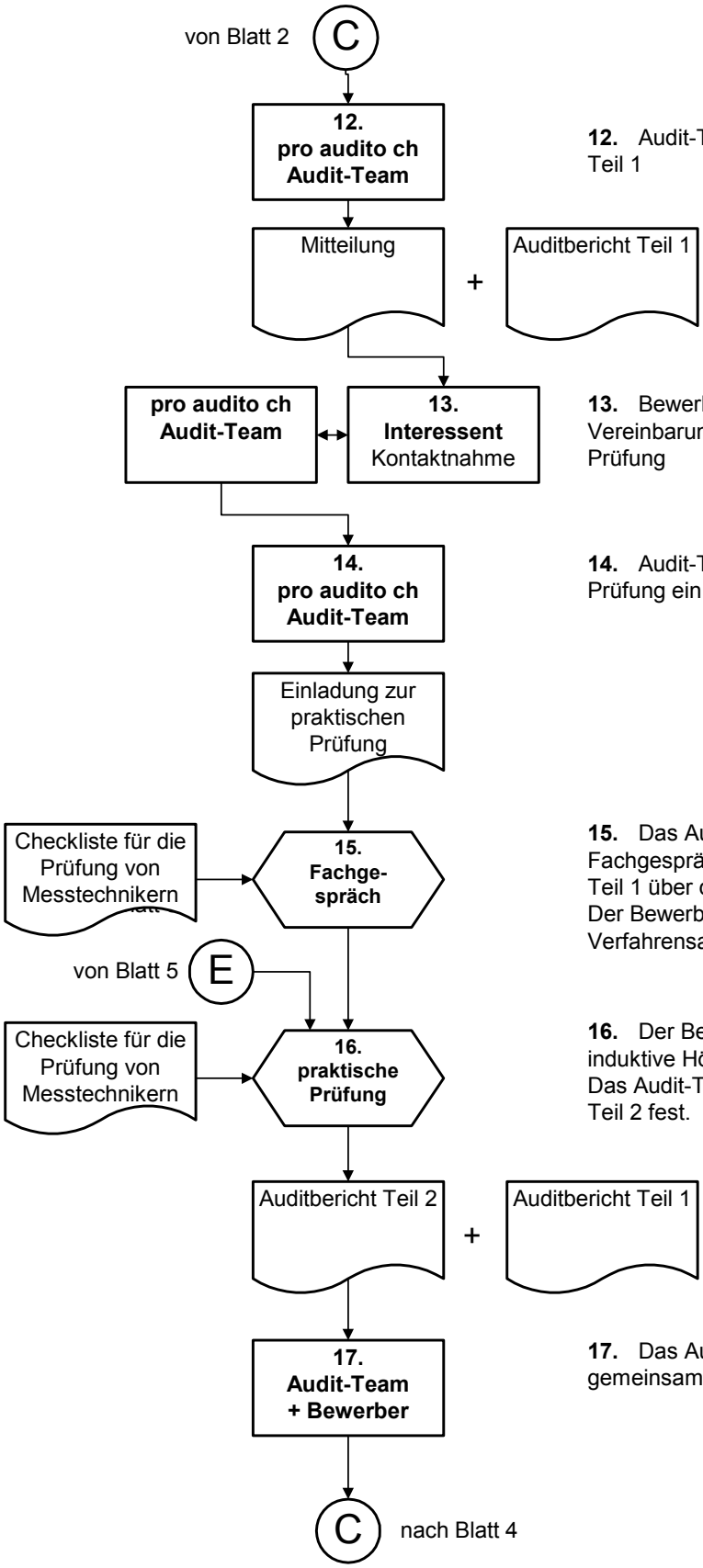

12. Audit-Team orientiert den Bewerber mit Auditbericht Teil 1

13. Bewerber nimmt mit Audit-Team Kontakt auf zur Vereinbarung von Ort und Termin für die praktische Prüfung

14. Audit-Team lädt den Bewerber zur praktischen Prüfung ein

15. Das Audit-Team führt mit dem Bewerber ein Fachgespräch und diskutiert mit ihm den Auditbericht Teil 1 über die VA und den PB.
Der Bewerber aktualisiert gegebenenfalls seine Verfahrensanweisung.

16. Der Bewerber prüft im Beisein des Audit-Teams die induktive Höranlage anhand seiner Verfahrensanweisung Das Audit-Team hält die Beobachtungen im Auditbericht Teil 2 fest.

17. Das Audit-Team führt mit dem Bewerber eine gemeinsame Abschlussbesprechung des Auditprotokolls.

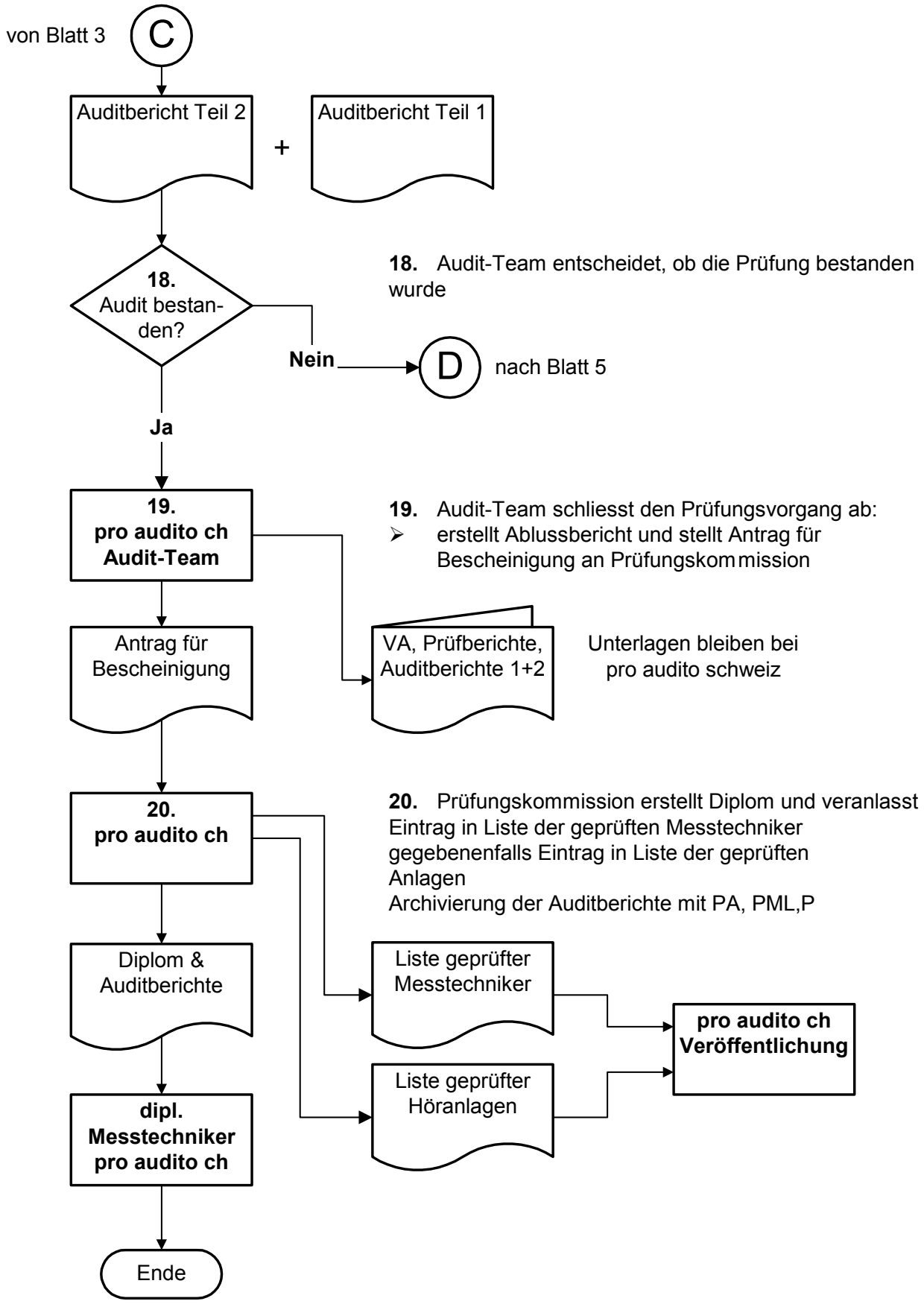
von Blatt 3
C
Auditbericht Teil 2
+
Auditbericht Teil 1
18. Audit bestan-den?
18. Audit-Team entscheidet, ob die Prüfung bestanden wurde
Nein
D
nach Blatt 5
Ja
19. pro audito ch Audit-Team
19. Audit-Team schliesst den Prüfungsvorgang ab:
➢ erstellt Ablussbericht und stellt Antrag für Bescheinigung an Prüfungskommission
Antrag für Bescheinigung
VA, Prüfberichte, Auditberichte 1+2
Unterlagen bleiben bei pro audito schweiz
20. pro audito ch
20. Prüfungskommission erstellt Diplom und veranlasst Eintrag in Liste der geprüften Messtechniker gegebenenfalls Eintrag in Liste der geprüften Anlagen
Archivierung der Auditberichte mit PA, PML,P
Diplom & Auditberichte
Liste geprüfter Messtechniker
pro audito ch Veröffentlichung
Liste geprüfter Höranlagen
dipl. Messtechniker pro audito ch
Ende